



ESPACIOS NATURALES

# El Galacho de Juslibol reanuda sus actividades

● Durante la primera mitad del año 3.296 personas acudieron al centro de visitantes

N. ARRIETA / O. GÜELL  
eparagon@elperiodico.com  
ZARAGOZA

Con el final del verano y la vuelta de los niños al colegio, el centro de visitantes del Galacho de Juslibol vuelve a abrir sus puertas. Las actividades que se ofrecerán desde hoy y hasta el próximo 13 de noviembre son talleres y paseos guiados, exposiciones del centro de interpretación que estará abierto diariamente y viajes desde Zaragoza en el tren El Carrizal.

El centro de visitantes, que hasta ahora abría únicamente los domingos, a partir de hoy lo hará todo el fin de semana y los festivos; y a partir del 1 de octubre también los días laborables por la mañana. Según explicó la responsable del programa de educación en el Galacho, Olga Conde, esto se debe a que «durante el verano el calor impide poder hacer excursiones y actividades exteriores».

Durante los seis meses que permaneció abierto antes de verano, el centro recibió 3.296 visitantes. De estos, casi un tercio (1.016) participó en los itinerarios gratuitos o talleres que se organizan. El resto acudieron para contemplar la exposición permanente, las temporales, la maqueta en la que se muestra la evolución anual del Galacho o visionar el audiovisual con su historia.

En esta nueva temporada, cada mes se organizará una muestra temporal. En septiembre habrá una sobre la naturaleza en Zaragoza, compuesta por fotografías del Año Internacional de la Biodiversidad. En octubre se presentarán los últimos estudios sobre cómo el Ebro influye en el Galacho y, finalmente en noviembre, se mostrará el otoño en el Galacho a través de fotografías.

Además, el próximo 25 de septiembre se celebrará el 50 aniversario de la formación de este espacio natural protegido, que surgió cuando el Ebro abandonó un

meandro en la gran riada de 1961. Según explicó Conde, se colocarán mesas informativas que mostrarán «la singularidad y la riqueza que encierra este espacio natural». Se ofrecerán además explicaciones para conocer las especies de la zona y se anillarán algunas aves, con la posibilidad de verlas muy de cerca.

Al centro de interpretación se puede llegar andando, en bicicleta, en coche, en autobús o también en el tren El Carrizal. Esta alternativa fue utilizada de marzo a junio por unas 7.000 personas, la mayoría de ellas escolares. ≡

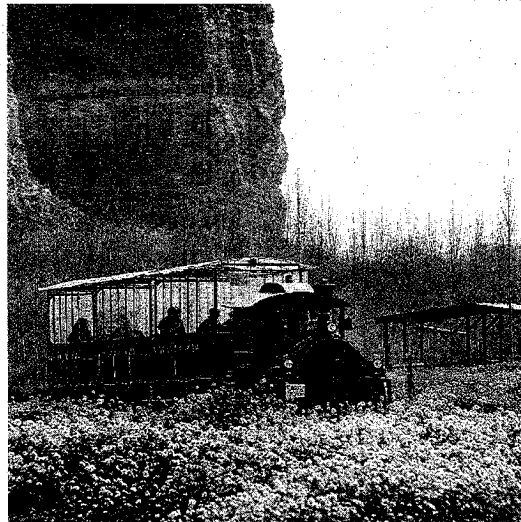

► El tren El Carrizal comunica El Galacho de Juslibol con el Actur.

NURIA SOLER

## paseos

### LAS TRES ALTERNATIVAS

◉ **LOS SOTOS.** Sábados a las 17.00 horas. Recorrido en el que se puede disfrutar del canto de los pájaros, descubrir dónde viven y perderse entre la vegetación.

◉ **MIRADOR DE LA ESTEPA.** Domingos a las 11.00 horas. Paseo en el que se observa la capacidad de adaptación que tienen las plantas y animales para sobrevivir a las duras condiciones que tienen estos espacios.

◉ **PAISAJE DEL AGUA.** Domingos a las 12.00 y 17.00 horas. Caminata entre los lagos para disfrutar de un paisaje sorprendente.