

Cariñena, Daroca, Belchite



50 noches
de encanto
en Zaragoza la Provincia





50 noches de encanto en Zaragoza, la Provincia

Zaragoza, la Provincia ofrece en esta Guía una selección de establecimientos que muestran los buenos resultados obtenidos en los últimos años en los que se afianza el éxito turístico de esta tierra que enmarca a la gran capital del Ebro –Zaragoza- como uno de los nuevos destinos turísticos de la península.

Los establecimientos que aparecen en esta guía han sido seleccionados por su especial atractivo, por la ubicación en un paraje de especial belleza, por su diseño y accesibilidad queriendo ser una representación notable de la infraestructura hotelera de la Provincia.

Con los alojamientos se presenta la Zaragoza que esconde verdes paisajes en las Cinco Villas, prepirineo y el Moncayo; colores ocres y rojizos en la Ibérica y Calatayud, enigmáticos desiertos que discurren paralelos al Ebro y vegas coloreadas del azul del río. Los siglos de historia han dejado en pie numeroso patrimonio arquitectónico de huella romana y árabe, castillos medievales, templos románicos y góticos, monasterios, palacios renacentistas y vestigios de Sefarad.

Deseando disfruten de una feliz estancia, les invitamos a vivir noches de encanto.



Cariñena, Daroca, Belchite

OFICINAS DE TURISMO

- **Oficina de Turismo. Daroca**
Plaza de España, 4
Tel.: 976 800 129
- **Oficina Comarcal de Turismo.
Gallocanta**
Plaza San Mauricio, 4
Tel.: 976 803 069



Cariñena, Daroca, Belchite



- | | | | |
|--|-------------------------|--|---------------------------|
| | oficina de turismo | | paraje pintoresco |
| | alojamiento con encanto | | Goya |
| | castillo | | zona vinícola |
| | iglesia monumental | | balneario |
| | ruinas | | espacio natural protegido |
| | judería | | Camino de Santiago |
| | monasterio | | Camino del Cid |



Cariñena, Daroca, Belchite

El sur de la Provincia de Zaragoza congrega un sugerente mosaico de espacios naturales trabajados por la mano del hombre: llanuras esteparias y quebradas serranías han desarrollado modos de vida ligados al ganado lanar, el cereal, el olivo y la vid.

El campo de Cariñena es un océano de viñas que ha dado lugar además a una premiada gastronomía en toda la zona. No lejos de aquí nació el genial pintor Goya, su pueblo natal –Fuendetodos– conserva la casa casi intacta junto al Museo del Grabado, talleres y salas de exposiciones que mantienen una interesante programación a lo largo de todo el año.

Se hace obligatoria la visita a la presa romana de Almonacid de la Cuba, el mosaico romano de La Malena en Azuara, la iglesia de Lécera y el observatorio de aves del Planerón de Belchite.

Al sur, la Laguna de Gallocanta acoge a miles de grullas en su migración europea que resulta un espectáculo para todos los sentidos en cada primavera y otoño. Cerca se encuentra la románica y amurallada ciudad de Daroca que conserva torres, puertas fortificadas, empinadas calles, recuerdos mudéjares y dulces sefardís.



Puerta Baja. Daroca



Laguna de Gallocanta



Campos de Romanos



Uva. Cariñena



Cariñena, Daroca, Belchite

Secaiza Berrueco

Creado para relajación y descanso, el hotel dispone de 8 dormitorios con cuarto de baño independiente y bañera con vistas a la Laguna de Gallocanta. Su ubicación y peculiar diseño hacen de él un lugar especial para los viajeros que provenientes de toda Europa quieren pasar unos días de tranquilidad en un entorno cultural y natural altamente atractivo.

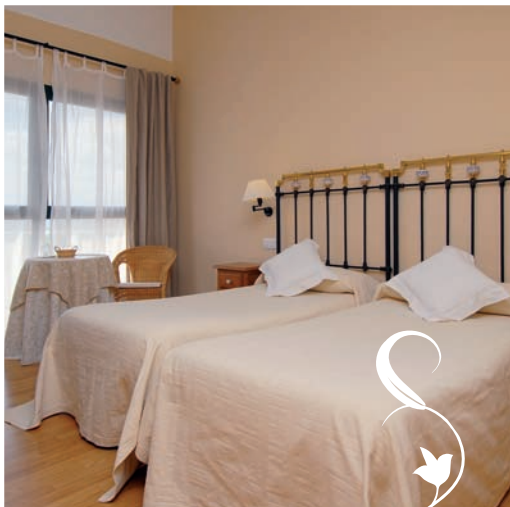

HOTEL **

Secaiza

Cerrada La Vuelta, s/n

976 803 039 / 636 787 278

50373 Berrueco

www.secaiza.com





Casa Palacio Daroca Barón Ezpeleta

Situada en el centro de la ciudad de Daroca, la Casa-palacio fue construida hace más de 400 años y se ha rehabilitado conservando su identidad. Dispone de 3 habitaciones, sala de lectura y amplia información turística de Daroca, ciudad amurallada y románica que conserva los dulces y laminería sefardís.



CASA RURAL SUPERIOR

Casa Palacio Barón Ezpeleta

Joaquín Costa, 13

976 800 805 / 680 108 000

50360 Daroca

www.casapalaciobarondeezpeleta.com



Posada del Almudí Daroca

El edificio se remonta a los s. XV-XVI y se organiza en torno a un gran patio renacentista. En sus 13 habitaciones se han recuperado los colores y texturas de los materiales originales.

Cuenta además con un buen restaurante en el que degustar los productos de la zona, borrajas, ensaladas, frutas, cordero y premiados vinos, así como creaciones de alta cocina. La selecta carta se renueva cada temporada.

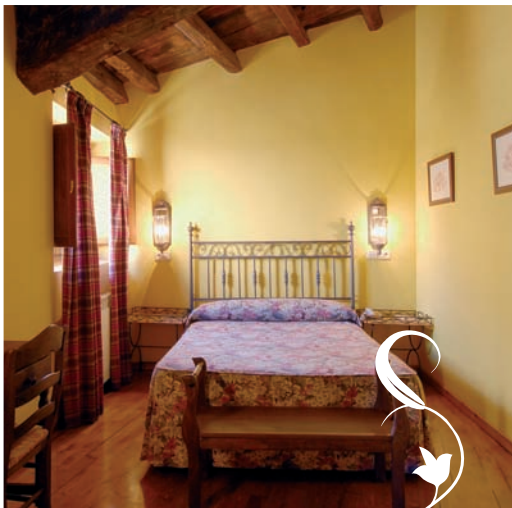

HOTEL ***

Posada del Almudí

Grajera, 5-7-9

976 800 606

50360 Daroca

www.staragon.com/posadadelalmudi/



Lécera Rincón del Cierzo

Ubicado en el Campo de Belchite posee un marcado estilo rústico y tradicional, se han recuperado materiales y técnicas constructivas de la zona. Dispone de 10 habitaciones con una cuidada decoración, todas exteriores en torno a una amplia plaza. Máximo confort y tranquilidad, las habitaciones son además todas accesibles.



HOTEL **

Rincón del Cierzo

Ctra. Belchite, 3

976 835 034 / 976 835 254

976 835 286

50131 Lécera

www.rincondelcierzo.com



Cariñena, Daroca, Belchite

El Cierzo y la Sabina Tosos

Esta posada es una antigua casa de labranza, construida en piedra y adobe, está situada en un hermoso huerto junto al río. Se alquila para grupos y estancias. Tiene además una gran sala para actividades de 140 m. Dispone de menú ovo lácteo vegetariano.



CASA RURAL SUPERIOR

El Cierzo y la Sabina

Avda. Cariñena, 27

976 399 277 / 656 341 071

50154 Tosos

yogakerala@hotmail.com



Used La Pocha

Caserón tradicional de 240 m² distribuidos en tres plantas, situado en el casco urbano de Used. La casa fue restaurada por completo en 1999, muestra muebles restaurados, camas de forja y decoración artesanal. Tiene jardín con barbacoa, salón abuhardillado con chimenea en la segunda planta y un corral con pequeño huerto familiar. Tiene 6 habitaciones.



CASA RURAL SUPERIOR

La Pocha

Barrio Bajo, 2 dpdo.

976 809 028 / 650 882 590

50374 Used

www.casalapocha.com



Patronato Provincial de Turismo

Diputación de Zaragoza

Plaza de España,2

50003 Zaragoza

Tel. + 34 976 212 032

Fax + 34 976 232 611

turismo@dpz.es

<http://zaragozaturismo.dpz.es>