

## Un mirador sobre la laguna

Situado en un enclave privilegiado y con unas vistas inmejorables de la laguna, el Centro de interpretación de la laguna de Gallocanta surge como un equipamiento destinado a mostrar y difundir los numerosos valores naturales que alberga la cuenca endorreica de Gallocanta.

Con la visita a este Centro, el público obtendrá cumplida información acerca del patrimonio natural y cultural de la zona, las posibilidades de visita y de recorridos por el entorno, así como numerosos consejos para hacer su estancia mucho más agradable.

Además, el Centro actúa como punto dinamizador de la vida en los municipios de la cuenca de la laguna, ofreciendo numerosas actividades para todo tipo de público.

## Centro de Interpretación de la laguna de Gallocanta

### Situación:

Carretera de Gallocanta a Berrueco S/N  
50373 Gallocanta, Zaragoza.

### Horario de atención al público:

De 10:00 a 14:00 y de 16:00 a 20:00  
Lunes cerrado, salvo festivos.

### Tarifas:

Consultar por teléfono o en la página web.

### Contacto:

Teléfono/Fax: 976 803 069

E-mail: [centrointerpretacion@gallocanta.es](mailto:centrointerpretacion@gallocanta.es)

Web: [www.cilagunagallocanta.es](http://www.cilagunagallocanta.es)

# Centro de Interpretación de la laguna de Gallocanta

Gallocanta, Zaragoza

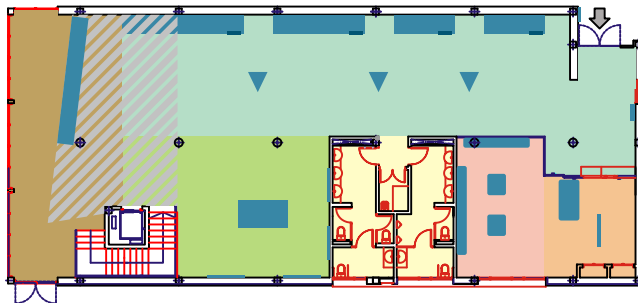

#### PLANTA BAJA

##### 1. Área de recepción y tienda

- 1.1 Recepción e información
- 1.2 Zona de autoconsulta y tienda

##### 2. Exposición: "Una ventana abierta a la laguna y... a la vida. Las aves de Gallocanta"

- 2.1 Área interpretativa: "Descubriendo la laguna y las aves de Gallocanta"
- 2.2 Área interpretativa: "Tierra de lagunas"

#### PLANTA SUPERIOR

##### 5. Área de descanso y mirador de interpretación del paisaje

##### 3. Servicios

##### 4. Área de observación

### Plano de Acceso



#### Patrocinado por:





## Descubriendo Gallocanta

El titular de la exposición resume, de una forma concisa, el carácter de **mirador** que tiene este Centro de Interpretación, cuya exposición permanente puede dividirse en tres ámbitos diferenciados.

El primero de ellos presenta las claves de la singularidad y excepcionalidad de la laguna de Gallocanta. El recurso expositivo más destacado lo forman un conjunto de **grandes vitrinas** que alojan una amplia colección de aves disecadas procedentes del antiguo Museo de Aves de la localidad. Una ambientación realista permite al visitante descubrir algunas de las especies más características de las hoces y cantiles calizos del río Piedra, de la campiña y la estepa, de los bosques y parameras, así como de los diferentes humedales.



## Tierra de Lagunas

El segundo ámbito expositivo cuenta con una gran **maqueta topográfica** de la cuenca endorreica de Gallocanta. En ella, el visitante podrá localizar las lagunas de Gallocanta, Guialguerrero, La Zaida o las pequeñas balsas de Santed, así como otros puntos de destacado interés natural dentro de la cuenca.

Un conjunto de **paneles expositivos** rodean la maqueta y ofrecen información complementaria sobre todos estos humedales e, incluso, sobre los usos y aprovechamientos tradicionales que ha tenido la laguna de Gallocanta antes de que se iniciara su proceso de conservación a través de diferentes figuras de protección, tanto nacionales como internacionales.



## Una ventana hacia la laguna

El tercer ámbito se distribuye en torno a las **amplias cristaleras** del edificio, que ofrecen unas magníficas vistas de la laguna de Gallocanta. En la planta superior, el Centro cuenta con unas mesas y unas máquinas de café y refrescos para que los visitantes se tomen un momento de **descanso** mientras disfrutan de las espectaculares panorámicas.

Junto a una de las cristaleras, un **gran atril** ofrece una interpretación de la vista panorámica, en la que se destacan algunos hitos concretos del paisaje. Este atril cuenta, además, con varios pares de **prismáticos** a disposición del público, para una observación más detallada y de calidad.

