

# Centros de Interpretación del Parque Natural del Moncayo

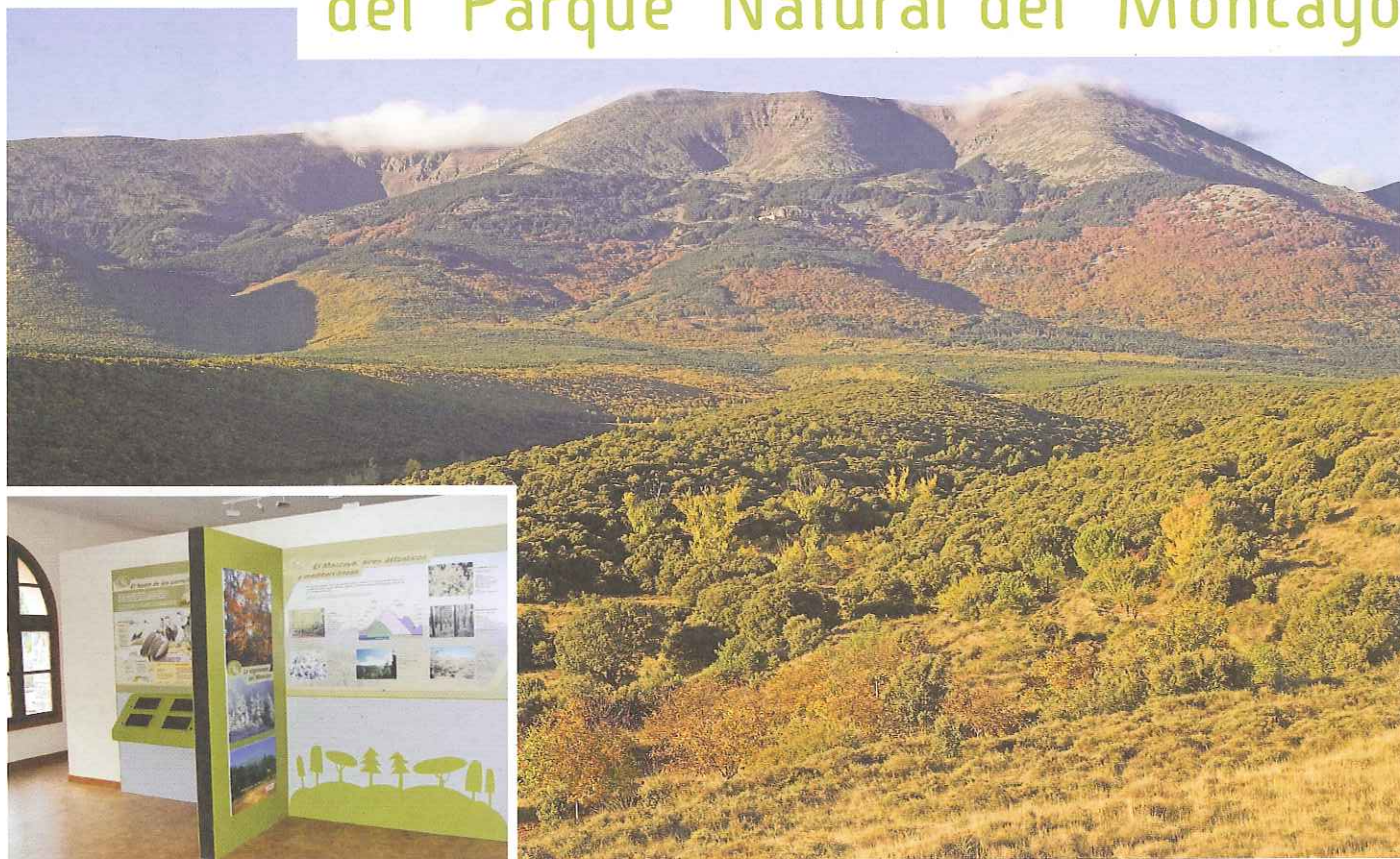

C.I. de Calceña

Vista del Moncayo

Los **Centros de Interpretación de la Red Natural de Aragón** son infraestructuras básicas para la interpretación y educación ambiental de la diversidad ecológica de Aragón. Ubicados en los Espacios Naturales Protegidos, son la referencia de la oferta de uso público, ofreciendo:

- > Recepción de visitantes.
- > Información básica sobre el Espacio Natural y la Red Natural de Aragón.
- > Exposiciones didácticas de interpretación del patrimonio natural y cultural.
- > Proyecciones audiovisuales.
- > Lugar de encuentro y celebración de actividades relacionadas con la conservación y la educación ambiental, con especial incidencia en la población local.

Las **actividades** que se desarrollan en los Centros de Interpretación se organizan según estos programas:

- > Programa interpretativo o de atención al visitante: ofrece información sobre el Espacio Protegido a través de los informadores-educadores; cuenta con una exposición y audiovisual y se desarrolla en el propio Centro en su horario de apertura.
- > Programa de atención continuada: vía telefónica, se concerta una visita al Centro dentro del horario habitual, pero fuera del calendario de apertura de éste, guiada por un informador-educador.
- > Programa educativo: destinado a los centros escolares, se realiza una visita al Centro y a su entorno, atendido por educadores ambientales.

La entrada a los Centros de Interpretación y los programas que ofrecen son gratuitos. El acceso es libre para todos los visitantes los fines de semana y festivos, según el calendario y horario indicado en cada Centro, y para grupos organizados los días laborales mediante reservas previas a través de las oficinas de SODEMASA (976 070 002).

## Centro de Interpretación de Agramonte

**Ubicación >>** En la carretera de acceso al Santuario de la Virgen del Moncayo, donde confluyen las carreteras que suben desde Veruela y desde Tarazona.

**Teléfono >>** 976 192 125.

**Temática >>** Su exposición muestra los valores naturales de la cara norte del Moncayo, abarcando aspectos variados sobre geología, geomorfología, fauna y flora, con diversos paneles interactivos. Cuenta con un audiovisual.

**Programas >>**

- Programa de atención al visitante.
- Programa educativo.

**Información de interés >>** Este Centro posee una ubicación privilegiada en el interior de la Dehesa del Moncayo, en la cercanía de un área recreativa. En los alrededores del mismo se inician los senderos autoguiados AG2 "Itinerario Botánico Agramonte-Fuente de la Teja" y AG1 "Itinerario a los restos del reino glacial", así como los senderos S2 "Barranco del Apio" y S1 "Hayedo de Peña Roya".

**Calendario de apertura >>**

**Primavera-Verano:** fines de semana, festivos y vacaciones escolares de verano, de 10 a 14 h. y de 15 a 19 h.

**Otoño-Invierno:** fines de semana y festivos, de 10 a 14 h. y de 15 a 18 h.

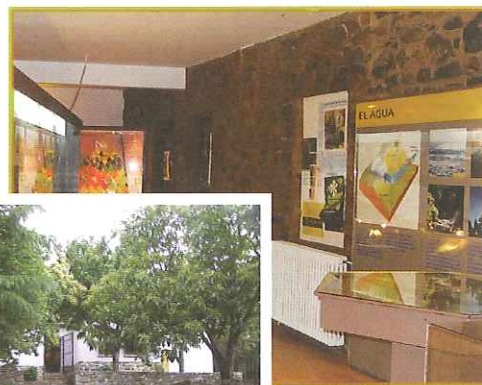

C.I. de Agramonte



## Centro de Interpretación de Añón

**Ubicación >>** En el casco urbano de Añón, en la planta baja del Ayuntamiento.

**Teléfono >>** 976 649 296.

**Temática >>** Aloja una exposición centrada en los usos tradicionales de los habitantes del Moncayo y en como éstos han ido configurando el actual paisaje. Cuenta con un audiovisual.

**Programas >>**

- Programa de atención al visitante.
- Programa educativo.
- Programa de atención continuada, a través del teléfono 655 991 643.



C.I. de Añón



**Información de interés >>** El municipio de Añón de Moncayo merece un paseo por su singular casco urbano. Por los alrededores del mismo discurre el sendero autoguiado AG3, cuya temática son los usos tradicionales en la vega del río Huecha.

**Calendario de apertura >>**

**Primavera-Verano:** fines de semana, festivos y vacaciones escolares de verano, de 10 a 14 h. y de 16 a 20 h.

**Otoño-Invierno:** fines de semana y festivos, de 10 a 14 h. y de 15 a 18 h.

## Centro de Interpretación de Calcena

**Ubicación >>** En el municipio de Calcena, en un amplio local situado en la planta baja de las antiguas escuelas.

**Temática >>** Alberga una exposición sobre el proceso de formación de una cueva, las peculiaridades de la fauna y flora de la vertiente más meridional de la Sierra del Moncayo, los aprovechamientos tradicionales y los utensilios empleados por los propios habitantes del municipio desde antaño. Cuenta con un audiovisual.

**Programas >>**

- Programa de atención al visitante.

**Información de interés >>** El pueblo de Calcena está rodeado de cañones y estrechos barrancos que descienden desde las cumbres de roquedos calizos hacia el valle del río Isuela. Destaca por su relativo aislamiento geográfico, que ha permitido que conserve casi intacto su incomparable marco natural y valores etnográficos, conformando, junto con la villa de Purujosa, la cara oculta del Moncayo. En el entorno encontramos el sendero que sube a la Ermita de San Cristóbal desde donde se accede a una espléndida panorámica de los relieves calizos de la cara sur del Moncayo. De Purujosa, parte el sendero S3 "Barrancos de Purujosa", que discurre por los barrancos de Cuartún y de la Virgen.

**Calendario de apertura >>>**

**Primavera-Verano:** fines de semana, festivos y vacaciones escolares de verano, de 10 a 14 h. y de 16 a 20 h.

**Otoño-Invierno:** fines de semana y festivos, de 10 a 14 h. y de 15 a 18 h. Cerrado desde después del Pilar hasta antes de Semana Santa.



C.I. de Calcena



 Centros de Interpretación

### Coordinación, reserva de grupos y gestión:

SODEMASA

Avda. César Augusto, 3, 1ºB

Teléfono: 976 070 002 - Fax: 976 283 698

50004 ZARAGOZA

www.sodemasa.com

centrosdeinterpretacion@sodemasa.com

### Direcciones de interés:

GERENCIA DE DESARROLLO  
SOCIOECONÓMICO

C/Tarazona, s/n

Teléfono: 976 198 806

50590 Añón de Moncayo (Zaragoza)

OFICINA DEL PARQUE

Pza. San Pedro Nolasco, 7

Teléfono: 976 714 883

50003 Zaragoza

El Parque Natural del Moncayo es uno de los Espacios Naturales Protegidos más emblemáticos que conforman la Red Natural de Aragón. Se declaró por Decreto 73/1998, del Gobierno de Aragón. Es Zona de Especial Protección para las Aves (ZEPA), según Directiva 79/409/CEE, y Lugar de Importancia Comunitaria (LIC), según Directiva 92/43/CEE. Entre sus valores naturales destacan su geomorfología de origen glaciar y kárstico y sus pisos de vegetación, que van desde formaciones de carácter mediterráneo en su cara sur (encinares, matorrales esclerófilos, etc.) hasta enclaves de carácter atlántico en la norte (robledales, hayedos, pinares, matorral de montaña). Además, alberga gran cantidad de especies de flora y fauna de singular valor para la conservación.



### Para disfrutar de este Espacio Natural y ayudar a su protección, no olvides:

- Antes de iniciar la visita, infórmate sobre las posibilidades que te ofrece el Espacio en función de tus intereses y capacidades.
- No abandones los senderos marcados, así no molestarás a la fauna y percibirás mejor el esplendor de los paisajes. Los accesos a determinadas pistas se encuentran regulados, presta atención a la señalización.
- Ir en silencio te permitirá observar la fauna, recuerda llevar prismáticos para apreciar toda su belleza. Presta atención a la flora sin dañarla ni arrancarla, para que todos podamos seguir disfrutando de ella de la misma forma.
- Tras tu visita, recuerda recoger la basura generada y llevarla a un lugar adecuado, depositarla en un contenedor.
- Ya conoces la importancia del agua. No viertas basuras ni utilices jabones o detergentes en fuentes, ríos y cursos de agua.
- No se permite la acampada libre.
- No se permite hacer fuego. Si ves humo o cualquier otra anomalía que se esté produciendo en el Espacio Natural, no dudes en llamar al **112 (SOS Aragón)**, la llamada es gratuita y están preparados para atender cualquier emergencia.
- Son frecuentes las tormentas de verano. Es aconsejable llevar siempre ropa de abrigo y lluvia. Infórmate de las predicciones meteorológicas antes de planificar tus actividades.